HOTEL DESIGN
PROYECTO CONTRACT

REVISTA DE INTERIORISMO PARA INSTALACIONES COMERCIALES, HOSTELERÍA Y OFICINAS

casaviva
Número 6 Precio España: 5,90 €
www.proyectocontract.es

DISEÑO Y EQUIPAMIENTO DE LOS NUEVOS HOTELES
ALFARO-MANRIQUE PALAZZO MONTEMARTINI **BLESS** PRIZEOTEL
UNITE HOSTEL SIR VICTOR **CONDOMINIO MONTI** SOLYMAR **TUI**
ROOM MATE ANDREA AGUAS DE IBIZA **LLEVANT** PULLMAN **NORGE**

Un paraíso en Cádiz

Luís Chabrera y Carmen Rubio proyectan el nuevo establecimiento de 5 estrellas y sólo para adultos Sensimar en Zahara de los Atunes, de TUI, operado por Q Hotels, pequeña cadena hotelera andaluza, con quince años de antigüedad.

Fotografías: Emilio Parrillan y Emilio Morales. Textos: Ada Marqués.

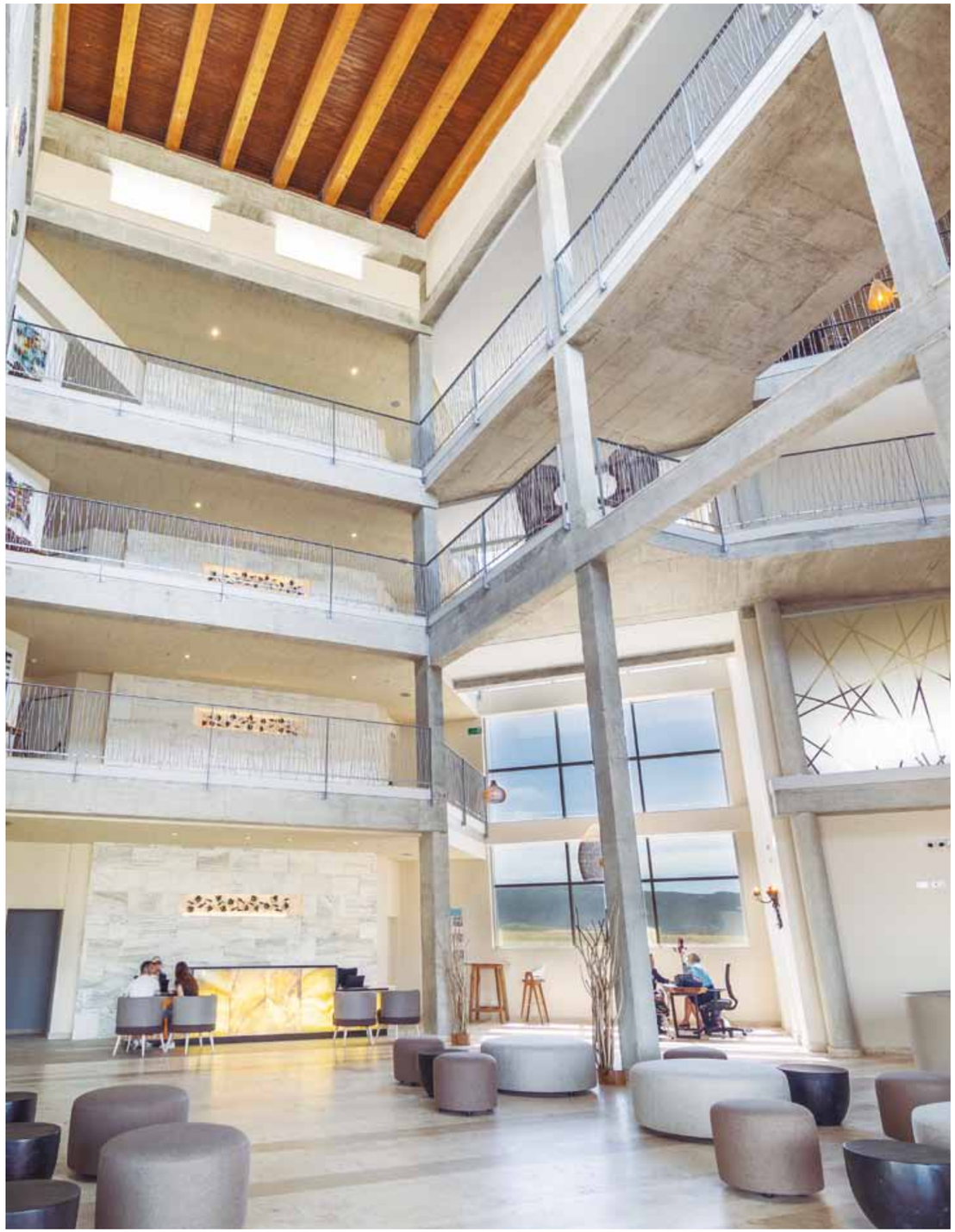

El hotel está ubicado en una zona estratégica en Zahara de los Atunes, frente al mar y sus inacabables playas, cercano al pueblo y ofrece una experiencia de lujo para el turismo que busca el relax, la buena gastronomía y la excelencia en el diseño. Los materiales de construcción, suministrados en su mayoría por Comercial Goberna, provienen de algunos de los principales fabricantes del mercado como Ideal Standard, Weber, Zirconio o Argenta.

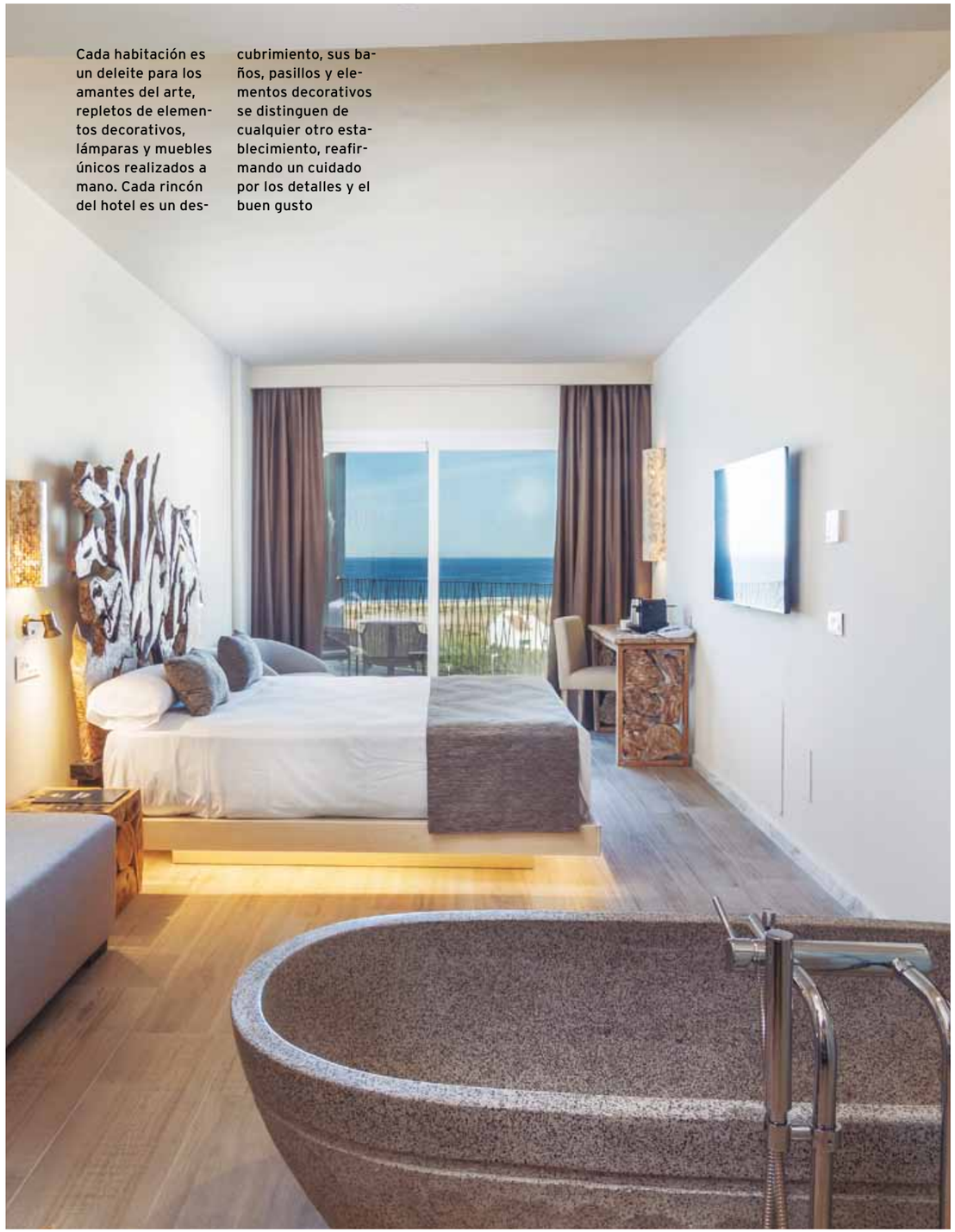

Cada habitación es un deleite para los amantes del arte, repletos de elementos decorativos, lámparas y muebles únicos realizados a mano. Cada rincón del hotel es un descubrimiento, sus baños, pasillos y elementos decorativos se distinguen de cualquier otro establecimiento, reafirmando un cuidado por los detalles y el buen gusto

El Ocean bar es el punto más alto del edificio con unas magníficas vistas panorámicas de las infinitas playas, el mar, la Sierra de la Plata, Marruecos, la Almadraba o el Cabo de Trafalgar. Además de las poblaciones de Zahara, Barbate y Vejer.

El Hotel Tui Sensimar Zahara Beach & Spa, es un proyecto construido en 16 meses. Sus 136 habitaciones son el principal reclamo para poder atraer e incrementar el número de turistas de calidad en Zahara, pero no es el único. Sus 13.600 metros cuadrados de parcela albergan mucho por descubrir. El edificio principal consta de 15.000 metros cuadrados repartidos entre sótano, planta baja y 3 plantas más en altura. Finalmente, el edifico del spa, con casi 800 metros cuadrados dedicados al culto de cuerpo y mente.

Las instalaciones cuentan con una variada oferta para disfrutar de una estancia en la que los clientes puedan relajarse, tomar el sol, hacer deporte y, sobre todo, los momentos cinco estrellas para deleitarse con la gastronomía que ofrece el hotel. La arquitectura mezcla conceptos de la construcción mediterránea, adaptada a formas más contemporáneas, donde los espacios diáfanos y luminosos se funden.

Es de destacar el lobby, con un espacio de cuatro plantas de altura en el que se entrecruzan pasarelas, todo en hormigón visto y metal. Los muros cortina le dan gran luminosidad a este espacio, cruzados por sus ascensores con cabinas de cristal en los que es un placer elevarse y disfrutar con unas impresionantes vistas sobre el mar y el Cabo de Trafalgar.

Alrededor de este espacio, que es el corazón del edificio, se integran los elementos públicos del hotel, en distintas plantas y conectados por las pasarelas que lo cruzan: recepción, restaurante de especialidades, salón de eventos, comedor-buffet, restaurante "Culinarium", terrraza infinite-pool, Ocean bar, y lobby-bar. A través de este último, en planta baja, con su gran fachada acristalada se accede a los espacios exteriores con una gran terraza apergolada sobre pilares de bambú de la Isla de Bali.

Desde el punto de vista del diseño e interiorismo, el estilo del hotel es de carácter minimalista, cuidando especialmente la armonía de colores. Se ha trabajado con una paleta de colores suaves y luminosos que permiten estar en su interior y sentirse a gusto en cualquier rincón.

En cuanto a los materiales utilizados: mármoles travertinos, nacionales y de Turquía, los mosaicos italianos, piedras naturales con formas caprichosas de Java, las camas balinesas importadas de Bali y los revestimientos de porcelánico.

El hotel es un lugar para admirar sus paredes y todos sus elementos decorativos, para asombrarse con cada rincón y cada detalle que se ha seleccionado cuidadosamente para el disfrute de sus huéspedes. Destaca la altura de sus espacios, la sensación de amplitud y la integración acompasada de sus distintos ambientes, donde sus armoniosas estructuras mezclan magistralmente materiales como la madera, la piedra, el acero o el bambú.

El hotel cuenta con una extensa obra artística y de artesanía del sudeste asiático entre las que se encuentran piezas únicas: obras de arte, esculturas contemporáneas, murales metálicos, piezas de madera de formas asombrosas, y una colección de pinturas de distintos autores perfectamente encajadas en sus ubicaciones.

Este alojamiento ofrece a sus huéspedes un espectacular spa integrado en la estructura. Todo un edifico dedicado al culto al cuerpo, la mente y el bienestar. Piscina con recorrido lúdico termal, hidromasajes, sauna, salas de relajación.

El "Beer Spa" es uno de los pocos y exclusivos centros spas pioneros en España dedicados exclusivamente a la cerveza. La zona de wellness se completa con una sala de fitness dotada de todos los elementos necesarios para la práctica del deporte, así como un servicio de masajes y tratamientos enfocados a la salud, el relax o la belleza.

El hotel dispone de un salón de eventos de 750 metros cuadrados con luz natural, con más de cinco metros de altura, y perfectamente equipado para las necesidades generales de cualquier tipo de evento.

FICHA TÉCNICA: **HOTEL TUI SENSIMAR ZAHARA BEACH & SPA**. Avenida de Atlanterra 5, Playa de. 11393 Zahara de los Atunes, Cádiz. T. 956 43 93 43 www.hotelzaharabeach.com. **Proyecto:** Luís Chabrera y Carmen Rubio.

Las zonas exteriores están presididas por una piscina lago, que se convierte en el centro de atracción y actividad, con una cascada y lámina de agua de gran superficie, desde la que se puede tomar el sol con magníficas vistas sobre la Playa de Zahara. Y junto a la piscina principal, se encuentran las habitaciones "Swin-up" de planta baja, con acceso directo a la piscina.