

REVISTA DE INTERIORISMO, DECORACIÓN Y DISEÑO CONTEMPORÁNEOS

casaviva

www.revistacasaviva.es NÚMERO 302 ESPAÑA 5,95 €

Unifamiliar en Asturias

Dossier: lámparas de mesa

Superficies de cocina

Piso en Chamberí

**ESTILO:
REGRESA
EL COBRE**

**10 consejos
para disfrutar
el porche**

Interiores con
PAISAJE



Nº 302

10



16



20

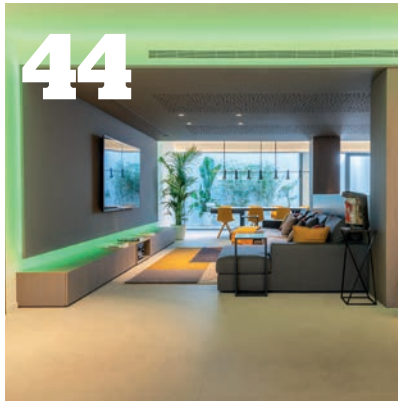

44



68



82



110



118

» HALL

7 Invitados

8 La Ventana

» LIVING

10 Estilo

16 Diseño

» REPORTAJES

20 Casa con vistas

Cuando el paisaje se confunde con el interior

44 Proyecto 2.0

Dar forma a un propósito de vida

68 Piso en Chamberí

Inspirada en la naturaleza

82 Unifamiliar en Piedras Blancas

Una pieza compacta

» ARTÍCULOS

100 Soluciones

110 Dossier

» LIFESTYLE

115 Libros

117 Arte

» ACTUALIDAD

118 Informe

122 Apuntes

124 Guía Útil

130 Próxima edición

Alex March

Cada uno de sus espacios de la vivienda diseñada por Alex March, recuerda los pisos de la alta burguesía catalana de la segunda mitad del siglo XX. En ella se respira una sobriedad intencionada, que permite admirar las numerosas piezas de diseño y obras de arte de su interior. www.alexmarchstudio.com.



David Olmos

El estudio de David Olmos ha proyectado una vivienda familiar que se sitúa a la entrada del núcleo urbano de Piedras Blancas en Asturias, dentro de una zona residencial y tangente a la carretera de acceso. Debido a las dimensiones de la parcela, se parte de un pieza única y compacta, donde se aprecian las diferencias entre las fachadas. www.davidolmosarquitectos.com.

Juan Aguilar, Carlos Antón, Miguel López

Pulso Arquitectos diseña un piso en el centro de Madrid, en el barrio de Chamberí, donde se unen elementos constructivos tradicionales con soluciones propias de la actualidad. Los dueños de la casa son una pareja joven sin hijos, por lo que se buscará adecuarse a esa juventud y estilo. www.pulsoestudio.es.



Rob Dubois

Una fascinante construcción a pie de montaña ha sido proyectada para que el paisaje se convierta en el verdadero protagonista del interior, mediante unas amplísimas cristaleras que permiten que los verdes y dorados del entorno se cuelen y dialoguen con los blancos y azules minimalistas de la decoración. www.rob-dubois.com/es.

Ismael Barajas, Maribel Cuadrado

En una zona y entorno privilegiados, a poca distancia de Barcelona, CírculoCuadrado ha diseñado una espectacular vivienda familiar. El objetivo era dar forma a un proyecto de vida, crear una casa práctica, domotizada y con soluciones a medida. www.circulocuadrado.net.



PROYECTO 2.0

Dar forma A UN PROPÓSITO DE VIDA

PROYECTO: CÍRCULOCUADRADO.

En una zona y entorno privilegiados, a poca distancia de Barcelona, CírculoCuadrado ha diseñado esta espectacular vivienda familiar. El objetivo era dar forma a un proyecto de vida, crear una casa práctica, domotizada y con soluciones a medida.









ÓPTICAMENTE EL JARDÍN SE UNE CON EL INTERIOR

ESTILISMO Y ATREZZO: MAR GAUSACHS. FOTOGRAFÍAS: LUIS GONZÁLEZ.
TEXTOS: PABLO ESTELA.

Se quería que ópticamente el jardín se uniera con el interior, para ello se dispusieron grandes piezas porcelánicas de Living Ceramics, modelo Noon en formato 120x120 cm, y en la versión antideslizante para la zona del porche y perímetro de la casa. En este mismo espacio se encuentra

una suite de invitados, totalmente privada y también con vistas al jardín, compuesta por una habitación doble, sala de estar y un baño en tonos grises que combina el modelo Muro41 de cerámica en formato pequeño de la firma 41Zero42 con la misma cerámica porcelánica del suelo.

La inquietud de los propietarios era tener una casa actual, totalmente domotizada, eficiente y con una iluminación que se adaptara a cada momento del día y de la noche mediante escenas que propiciarán atmósferas únicas. La iluminación ha sido, en gran parte, la esencia de este proyecto.

Es una casa a cuatro vientos en la que se aprovecha al máximo la luz natural. Predominan los tonos claros en las paredes, techos blancos y el pavimento en tono gris. Como elemento de contraste se dispusieron maderas de roble teñidas en grises para formar un ambiente sereno y cálido. La búsqueda de los colores no fue sencilla, se hicieron una gran cantidad de muestras para encontrar el matiz deseado de madera, un color único para una vivienda singular.

La vivienda se divide en tres plantas y jardín. A la primera planta se accede desde la calle y compone la zona de día. El salón-comedor y la cocina se conectan a la zona ajardinada mediante unos grandes ventanales con paneles correderos que ofrecen una visión panorámica del exterior.

EL PORCHE TIENE CAPACIDAD
DE TRANSFORMARSE SEGÚN
LAS SITUACIONES





En el exterior se ha diseñado un porche con zona chill out, comedor y piscina. Protegido por las propias condiciones de la construcción, tiene acceso directo a la cocina. Es funcional y con capacidad de transformación para adaptarlo a diferentes

situaciones. Para vestir la mesa se optó por una vajilla de loza en blanco roto esmaltada con detalles grises, unos vasos en tono rosa a juego con las botellas de agua, salvamanteles de ratán y cubiertos en gris antracita, todo de Vivie.



PROYECTO 2.0



EL SALÓN CONECTA CON
EL JARDÍN MEDIANTE UNOS
GRANDES VENTANALES



Prácticamente todo el mobiliario de esta casa está diseñado a medida por **CirculoCuadrado**, un claro ejemplo es el mueble de TV. Un

gran sofá esquinero de la marca **Joker** con un tapizado claro, conforma el espacio de estar junto con una colección de pufs redondos.



PROYECTO 2.0

A LA PRIMERA PLANTA SE
ACCEDE DESDE LA CALLE





En el otro extremo de la sala de estar y en contacto con la cocina, bajo los paneles de madera que fluyen desde el mueble separador, hay una mesa de la marca Bonaldo,

con estructura de madera y sobre de Gres porcelánico marmoleado oscuro, con seis sillas Aleta de Viccarbe y dos lámparas Futura de cristal ahumado.



PROYECTO 2.0

SE HA CONSEGUIDO DOMOTIZAR POR COMPLETO LA CASA



La firma Gira fue la marca escogida para realizar toda la instalación domótica de la vivienda. Con la incorporación del

sistema KNX de la firma se controla todas las estancias: luz, sistema de alarma, música..., tanto en el interior como en el exterior.





EL ESPACIO DE COCINA GIRA EN
TORNO A UNA GRAN ISLA



En la isla de la cocina se incorporó una gran zona de cocción con una campana extractora modelo E-237 de Pando. Con un sistema motor descendiente hasta la altura recomendada y tiene un sencillo mantenimiento. Tras la isla, bajo el gran ventanal y enfocada al exterior se sitúa la zona de aguas compuesta por fregadera y grifería extraíble de Blanco. En este mismo

ámbito, preside una vinoteca bajo encimera totalmente integrada en el mobiliario de Caple. Las puertas y frentes de todo el mobiliario de cocina son de tablero laminado Fénix, que es un acabado técnico y antihuellas que facilita la limpieza de las superficies. Todas las encimeras son piezas porcelánicas blancas de gran formato de Inalco.

Las columnas estructuradas en tres módulos de 90 cm acogen el horno y microondas de AEG, y el frigorífico de Liebherr. Uno de estos módulos se destinó para hacer un desayunador en el que se reúnen pequeños electrodomésticos, menaje y todo lo

necesario. Paralela a la isla se sitúa una práctica mesa diseño del estudio CirculoCuadrado fabricada en estructura de hierro y sobre porcelánico, acompañada de las sillas Flex de Andreu World, sobre la cual destaca una lámpara en línea modelo Tam Tam de Marset.

FRENTES Y ENCIMERA OSCUROS
CREAN LA SENSACIÓN
MONOLÍTICA BUSCADA



INTERIORES 360°

01

"En este proyecto tuvimos claro nada más ver los planos de planta baja de la casa, que lo que en un principio pretendía ser una zona de paso o pasillo que transcurría desde la entrada principal de la casa hacia las diferentes zonas, debía ser un elemento separador que tuviera diferentes lecturas según el lado desde el que lo miramos".

02

"Nos pusimos a trabajar en esa idea y bocetamos muchísimo hasta dar con una pieza especial y única. Única por su estructura y su

pigmentación. Nos acompaña durante todo el recorrido de la planta, sirve de elemento de conexión de estancias, pero aporta privacidad donde se requiere y se alza como un elemento decorativo estructural totalmente integrado en la arquitectura de la edificación".

03

"Como barandilla nuestros clientes nos propusieron utilizar malla metálica en los dos tramos de escalera. Optamos por una estructura de tubo de acero inoxidable que hace de marco de la malla y a la vez la tensa. Tres grandes piezas suspendidas en el hueco de la escalera determinan una imagen muy impactante".

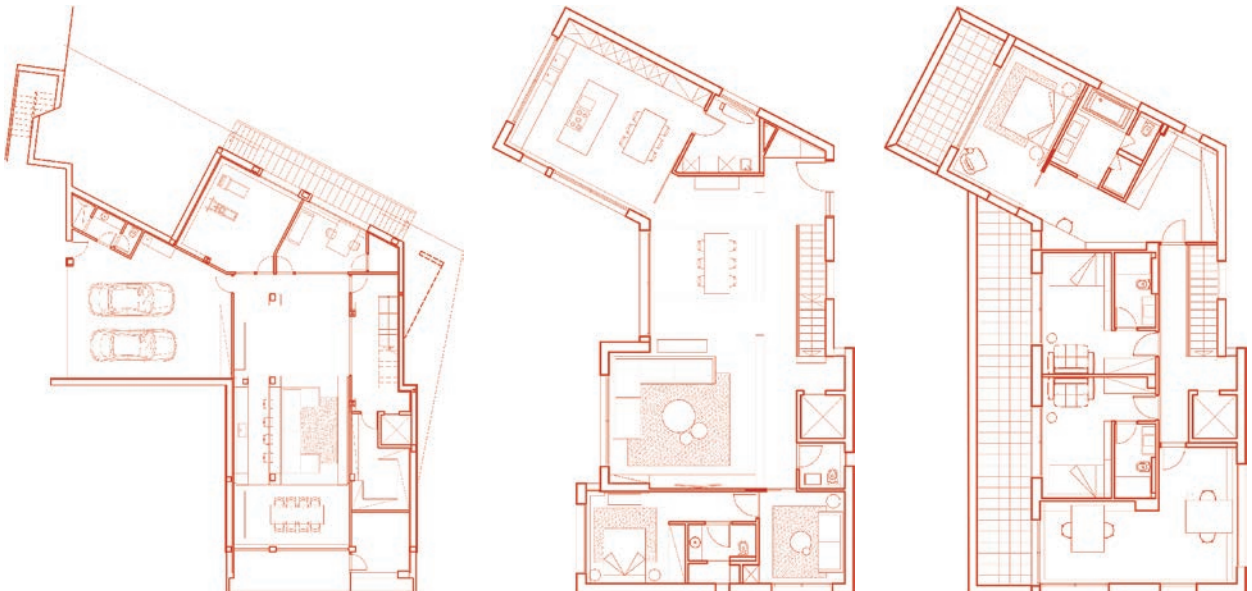

PROYECTO 2.0

LAS DOS SUITES JUVENILES
SON SIMÉTRICAS Y CUENTAN
CON BAÑO PROPIO





La cerámica de la pared frontal del aseo de cortesía es oscura en formato pequeño y con detalles metalizados de la marca 41Zero42, el inodoro y el lavabo de Roca y la grifería de Hansgrohe. Los dos suites juveniles para los dos hijos de la pareja son simétricas, ambas con sus respectivos baños, y se han distribuido de igual manera, pero jugando con el color preferido de cada

uno: azul y rojo, tonalidades que se han trasladado al baño para dar continuidad a la habitación. El mobiliario de las habitaciones se diseñó a medida. Los baños de estas suites son frescos y divertidos gracias a la cerámica Cava de Living Ceramics. Los lavabos son unas piezas a medida de Krion, los inodoros son de Roca y las griferías empotradas de Hansgrohe.



Una de las ambiciones de este proyecto era domotizar por completo la vivienda. La firma Gira fue la marca escogida para realizar toda la instalación. Con la incorporación del sistema KNX de la firma se controla toda la vivienda: luz, sistema de alarma, música, tanto en el interior como en el exterior. La iluminación, tanto la artificial con focos led, como la natural mediante screens motorizados, se controla de forma domótica por completo, creando distintas escenas y ambientes en función de la sensación deseada o del momento del día y de la noche. La fachada de la casa está iluminada desde el suelo con unos bañadores de pared de RGB, que cambian de color creando juegos de luces y sombras agradables y divertidos, así como diversas escenas programadas según la hora y momento del día. Prácticamente todo el mobiliario de esta casa está diseñado a medida por CirculoCuadrado. Un claro ejemplo es el mueble de TV. Un gran sofá esquinero con un tapizado claro conforma el espacio de estar junto con una colección de pufs redondos. Los tejidos y tapicerías en estampados étnicos en rojos y negros rompen con la sobriedad de las líneas minimalistas del proyecto.



LA HABITACIÓN
PRINCIPAL SE CONECTA
CON UNA TERRAZA





La terraza que se conecta con la habitación principal está decorada con objetos de Vivie. El protagonismo viene marcado por una cama de Joquer, almohadones y tapicerías de Gastón y Daniela y colcha de Vivie. La butaca es la Levitt de Viccarbe, las mesitas de noche son de Novamobili y las lamparitas aplique son las Funnel de

Vivie. Justo delante del tocador está un espacioso y luminoso baño con dos lavabos realizados en Krion blanco soportados por una estructura de tubo de hierro lacada en blanco, diseño de los interioristas. Las griferías de Hansgrohe están empotradas a pared. La bañera es de Hidrobox y el plato de ducha y el closed del inodoro de Roca.



El espacio estrella es la zona de cine, situada en el centro y que distribuye todo el ambiente. Un gran sofá con chaise longue de la marca Joquer se ubica delante de la pantalla de televisión, todas las tapicerías

son de Gastón y Daniela. Tras el sofá aparece un office completo, con todo lo necesario para pasar una tarde viendo películas o una cena con amigos. La barra cuenta con unos taburetes de la marca Enea.

AL ESPACIO PENSADO PARA
EL OCIO SE ACCEDE BAJANDO
DESDE LA PLANTA BAJA







El techo es un gran panel retroiluminado con tiras RGB que cambian de color en función de la escena deseada. Este techo baja por la pared siguiendo el mismo criterio y sirve para suspender la pantalla. Bajo ésta, un mueble diseñado en la misma madera que el resto de la casa diseñado por

CirculoCuadrdo. Junto al sofá, en contacto con el office, se ubica una gran mesa de comedor, diseñada también a medida con estructura de hierro lacado y sobre en material porcelánico. Las sillas son de Enea en color mostaza y la lámpara suspendida es de Aromas del Campo.

UN GRAN PANEL RETROILUMINADO CAMBIA DE COLOR EN FUNCIÓN DE LA ESCENA DESEADA

En el otro extremo de la sala de estar y en contacto con la cocina, bajo los paneles de madera que fluyen desde el mueble separador, hay una mesa con estructura de madera y sobre de gres porcelánico marmoleado oscuro, con seis sillas y dos lámparas de cristal ahumado. La elección de los elementos textiles fue una consecuencia de la colección de arte que el cliente escogió para ambientar su hogar.

El espacio de cocina gira en torno a una gran isla que amplía la zona de trabajo y de almacenaje. Esta isla es una pieza contundente y elegante que organiza la disposición y la circulación generando espacios desahogados. Para potenciar este elemento central, se optó por unos frentes y encimera oscuros para crear esa sensación monolítica buscada.

La zona de noche se ubica en la primera planta de la casa y se accede desde el hall de entrada por una escalera muy ligera de perfilaría metálica y escalón de madera de roble natural. La suite principal se compone de vestidor, habitación y baño. Se accede a ella a través de un gran vestidor, todo diseñado a medida con armarios lacados en blanco y tirador uñero lineal con el fondo de roble, pensado para conseguir una buena organización y una gran capacidad para ropa, calzado y complementos.

En el tránsito a la habitación aprovechando la arquitectura de la casa, se encuentra un tocador justo al lado de una de las ventanas. Es una pieza muy especial, con el sobre irregular que sigue la configuración de la fachada. Un puf grande en terciopelo rosa delimita este espacio con la zona de descanso. ✖



CONTENIDO FUNCIONAL

El nuevo catálogo de Nofer ofrece información completa y detallada, y tarifas actualizadas sobre todas las gamas de la firma. La compañía ha actualizado los portafolios de cada una de sus líneas de producción, destinados a profesionales y prescriptores. www.nofer.com.



NOBLEZA Y CONFORT

El showroom WINroom de la firma Winco, situado en el corazón del barrio de Gràcia de Barcelona, es un espacio moderno y tranquilo, al estilo de una galería de arte. Sirve como plataforma para tomar un café y viajar a las raíces más profundas de la tierra para ver, tocar, sentir y buscar inspiración entre sus colecciones de suelos de madera. www.winco.es.



AGUA FILTRADA

Progresando siempre por y para el bienestar de sus usuarios, la firma Ramon Soler ofrece Pure Water, un grifo de cocina de acero inoxidable macizo con el caño flexible de caucho natural, que combina una ducha extraíble con el sistema de filtrado del agua. www.ramonsoles.com.



AMBIENTES ACOGEDORES

El nuevo aplique Sun de Mdc, complementa el interiorismo de la estancia y cumple perfectamente su función de liberar espacio, creando atmósferas adecuadas para cada momento del día o de la noche. www.mdc.es.



INSPIRACIÓN MEDITERRÁNEA

Mare, la décima colaboración del estudio Dsignio con Harmony, está inspirada en los tejidos del Mediterráneo. Partiendo de la esencia de esos tejidos se ha querido trasladar su calidez, el amor por lo artesanal y lo natural a otros contextos. La serie está formada por tres piezas: una con volumen, otra sin volumen y una tercera de transición, que permite la creación de infinitud de composiciones muy diferentes entre sí. www.harmonyinspire.com/es.



RENOVAR EL ASEO

Ideal Standard presenta sus nuevas gamas ilifeen en colaboración con el estudio de diseño Palomba Serafini Associati que se compone de tres propuestas distintas: ilife B, S y A, cada una con su propio carácter de diseño y características, pero todas elaboradas con la filosofía de ofrecer soluciones accesibles y excepcionales para la vida cotidiana. www.idealstandard.es.



ESPACIO KMO

Espacio Cocina SICI presentó su nueva área 'Kitchen Materials Options - KMO' en la reciente Asamblea General de la asociación AMC, coorganizada de la feria junto a Feria Valencia. El diseñador José Manuel Ferrero - Estudi(H)ac será el encargado de ambientar un espacio exclusivo que será punto de encuentro de proveedores y exposición de tendencias, materiales y componentes para el mobiliario y equipamiento de cocina, en la próxima cita que se celebrará del 20 al 23 de septiembre en Feria Valencia. espaciococina.feriavalencia.com.



DUCHAS PARA EXTERIOR

Gracias a su diseño esbelto y vanguardista, las columnas de ducha exterior de Tres se adaptan a un amplio abanico de ambientes exteriores, donde se integran en la arquitectura y su entorno de manera discreta. Su estética de líneas suaves y modernas lleva un toque de estilo a cualquier terraza, patio o jardín comunitario. www.tresgriferia.com.



20 AÑOS DEL SALÓN NUDE

Feria Hábitat València, Feria Valencia, el Centre del Carme Cultura Contemporània (CCCC) y València Capital Mundial del Diseño 2022, celebran el relevante papel del Salón Nude dentro de la industria del diseño a lo largo de los últimos veinte años, con una exposición que recorre las dos décadas de este auténtico vivero del diseño español. www.feriahabitatvalencia.com.