

REVISTA DE INTERIORISMO, DECORACIÓN Y DISEÑO CONTEMPORÁNEOS

casaVIVA

www.revistacasaviva.es NÚMERO 305 ESPAÑA 10 €

Radiadores y climatización

Objetos de aspecto industrial

Una reforma de 60 metros

Retrato: Isern Serra

**Aprovechar
al máximo
la luz**

**DOSSIER
SOFÁS:
CONFORT 3.0**

Hogar, cálido

HOGAR

8 414090 200400

00305

Isern Serra

Isern Serra abre estudio propio en el barrio barcelonés 22@ en el año 2008, desde donde realiza proyectos de interiorismo, instalaciones expositivas y diseño industrial. www.isernserra.com.



Ismael Barajas, Maribel Caballero

El proyecto de interiorismo de Circulocuadrado para una unifamiliar, surge de la necesidad de ampliar la planta baja de la casa y la remodelación total de la vivienda. www.circulocuadrado.net.



Jeroen Hooysschuur, Manel Colomo

Esta vivienda, diseñada por Colomo Arquitectura en colaboración con Hooysschuur Architecten, se sitúa en Santa Cristina d'Aro, Girona, en una zona montañosa y con excelentes vistas al mar. www.hooysschuur.nl. www.colomoarquitectura.com.

Raquel García

Esta casa entre medianeras, con interiorismo de Clysa y cocina de Santos, se encuentra en Mollet del Vallés, Barcelona, muy cerca del centro de la ciudad. www.clysa.com.



Jao Arquitectura

De la actuación de unir dos apartamentos dúplex, en un edificio de los años sesenta en Almerimar, en la provincia de Almería, nace este proyecto singular. www.jaoarquitectura.com.



Piedra Papel Tijera

Este estudio de interiorismo reforma y redistribuye una vivienda de sesenta y cinco metros cuadrados para una pareja que necesita transformarla por la llegada de un bebé. www.pptinteriorismo.com.

UNIFAMILIAR AISLADA

UNA INYECCIÓN de luz natural

PROYECTO DE INTERIORISMO Y DECORACIÓN: CIRCULOCUADRADO. ARQUITECTURA: TUSELL
ARQUITECTURA. ESTILISMO Y ATREZZO: MAR GAUSACHS.

El proyecto de interiorismo de Circulocuadrado para esta unifamiliar, ubicada en Vilassar de Mar, cerca de Barcelona, nace de la necesidad de ampliar la planta baja de la casa y la remodelación total de la vivienda.





UNIFAMILIAR AISLADA

*En el hall se coloca un pavimento
porcelánico de gran formato*



El hall de entrada invita a pasar al resto de la casa, en él se utiliza un pavimento porcelánico de gran formato de 120x120 cm, el modelo

Materia Project de la marca Casa Dolce Casa. Las paredes van revestidas todas ellas de paneles lacados que ocultan las diferentes puertas de paso.



UNIFAMILIAR AISLADA



El salón y el comedor se sitúan paralelos al jardín



Para el mueble de televisión se opta por el modelo Malmö de Punt Mobles, todo revestido en chapa

de aluminio de color bronce. Una gran alfombra recoge todas las piezas y delimita el espacio.

UNIFAMILIAR AISLADA





La disposición de la sala de estar es en U, un gran sofá de piel Goby de Grassoler delimita el espacio de la sala de estar, a ambos lados se colocan dos sofás tapizados, todos ellos vestidos

por almohadones de Gastón y Daniela. Como mesita de centro Circulocuadrado diseña una mesa de estructura de latón y sobre de mármol, acompañada de dos pufs.

FOTOGRAFÍAS: LUÍS GONZÁLEZ CRUZ, APOLINART. TEXTOS: PABLO ESTELA.

Un gran sofá delimita el espacio de la sala de estar

Circulocuadrado decide cambiar la ubicación de las piezas principales de la planta baja, acercando la cocina, el comedor y la sala de estar al jardín, en contacto con éste. Se reubica la escalera pasándola a un lado para conectar visualmente la entrada principal con el jardín, dotando al hall de entrada de una inyección muy importante de luz natural. El salón y el comedor se sitúan paralelos al jardín y la cocina en contacto con estos, ampliándola en espacio y capacidad. Para proveer de más metros a la planta baja, en la fachada trasera, el estudio de arquitectura Tusell, encargado de la ampliación de ésta, decidió incorporar al espacio un volumen metálico de líneas rectas y contundentes muy moderno y arquitectónico que contrasta con el estilo clásico y mediterráneo de la casa. La integración de esta pieza resuelve espacialmente la necesidad que se planteó como un gran reto. Sin duda, hoy es una de sus señas de identidad.



El comedor, se compone de la mesa Plinto de Meridiani con base de mármol y latón y sobre de madera y las sillas, tapizadas con tejido de Gastón y Daniela, son de la firma

Casual Solutions, modelo Paulina. Cuelgan sobre la mesa las lámparas Umbrade Bomma. Las grandes vidrieras se visten con un visillo también de Gastón y Daniela.



UNIFAMILIAR AISLADA

La cocina se distribuye en dos zonas, en la primera, en una de las paredes se ubica la zona de cocción mediante un mueble bajo con puerta lacada de Gelse. La placa de inducción es de Siemens y la

campana de Pando. La encimera de toda la cocina es el modelo Blanco Larsen de Inalco. Ampliando la iluminación de esta zona, se integran dos apliques Ptolomeo de Artemide.

La cocina se distribuye en zonas de cocinado y de desayunos



CLAVES DEL ESTILO MEDITERRÁNEO

01

La decoración mediterránea busca su inspiración en ambientes cálidos y desenfadados que recuerdan a épocas estivales y periodos vacacionales. De ahí que la sencillez y la falta de estridencias caracteriza a este estilo, consiguiendo interiores muy luminosos.

02

Se juega con maderas claras o desgastadas y fibras naturales de líneas sencillas y una gama cromática neutra de tonos naturales (entre ellos el arena), muy combinable con los blancos, para así crear un ambiente en calma y con un punto desenfadado.

03

Como los ambientes mediterráneos suelen tener una base blanca y luminosa, es fácil conseguir una buena combinación, siempre que se tenga en cuenta que los muebles deben presentar diseños sencillos en maderas medias y claras algo desgastadas, o bien estar fabricados en fibras vegetales.

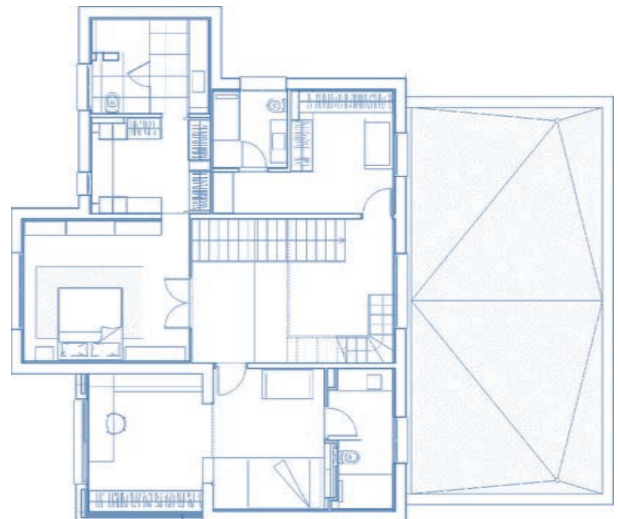
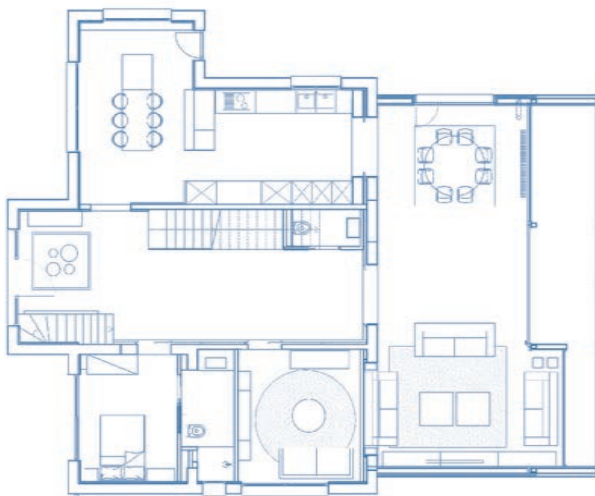

UNIFAMILIAR AISLADA

El área de desayunos incluye una mesa con capacidad para seis personas en contacto con un mueble que esconde en un televisor de la cocina. Mediante un mando a distancia se acciona el mecanismo que desliza el televisor hacia arriba.

Vistiendo la pared del fondo, se diseña un mueble que disimula el radiador y que sirve a la vez de vitrina de vinos. Las lámparas Futura de Vistosi que cuelgan sobre la mesa aportan la calidez de la iluminación decorativa.





*Desde cualquier punto se disfruta
de las vistas del jardín*

UNIFAMILIAR AISLADA



La suite principal dispone de un gran cabecero hasta el techo tapizado a medida, diseño de CirculoCuadrado, y unas cajoneras que hacen de mesillas,

también diseño del estudio, presiden la sala. Frente a la cama se diseña un armario que cumple la función de almacenaje y acoge el televisor.

*La suite principal dispone de un gran
cabecero tapizado a medida*



UNIFAMILIAR AISLADA





Todo el mobiliario de la habitación juvenil es diseño del estudio y a medida para las necesidades de esta habitación. A través de ella se accede al

baño, todo revestido con cerámicas de Living Ceramics, en concreto el modelo Cava de 90x90 cm, en gris antracita y con la junta en negro.



En la planta superior se coloca parquet de roble teñido en oscuro

El vestíbulo de entrada invita a pasar al resto de la casa, en él se utiliza un pavimento porcelánico de gran formato. En la entrada se diseña un mueble de madera con un espejo retro iluminado que viste y completa esta zona. Paralelo a esta pared y separando la zona de escalera secundaria, se crea un gran biombo de diseño propio con un marco ancho y un cristal Parsol gris. Con este elemento, se separa físicamente la escalera, pero se mantiene la visibilidad total de la sala.

La cocina se distribuye en dos zonas, la de cocinado y la de desayunos. En la primera zona, en una de las paredes se ubica la zona de cocción mediante un mueble bajo con puerta lacada en los mismos tonos arena que el resto de la casa. En la pared paralela se disponen todas las columnas que ocultan el frigorífico de 90 cm, la despensa, el horno y el microondas. A continuación, y a caballo entre la zona de cocinado y de desayunos se incluye un mueble para pequeños electrodomésticos. Desde cualquier punto de la cocina se disfruta de las vistas del jardín, premisa imprescindible de este proyecto.

UNIFAMILIAR AISLADA





El baño de la suite destaca por su enorme encimera

En el baño de la suite se ha dispuesto una enorme encimera fabricada en Silestone y realizada a medida, y por su gran mueble bajo que se alarga

convirtiéndose en un banco para la zona de la ducha. Las cerámicas son de Caesar y la grifería de Cristina Bossini. El mueble del lavabo

también es una pieza pensada a medida para este baño, el espejo retro iluminado aporta la luz tenue de la sala. La mampara es de Lasser.

El salón comedor se conecta a la cocina por una puerta corredera y con el hall de entrada mediante un gran paso de puerta, las paredes se revisten de paneles lacados que, desdoblándose, se convierten en una librería lateral.

En el aseo de cortesía se decantaron por revestirlo todo de paneles lacados excepto la pared del lavabo que se destaca con unas piezas de cristal plateadas de la marca Dune, en concreto el modelo Cristal Rock Silver, el lavamanos Shui gris de la marca Cielo colocado sobre una encimera de roble y el inodoro también de Cielo rematan el aseo. La grifería mural es de Cristina Bossini.

Ya en la primera planta a través de la escalera principal, decorada e iluminada con apliques de Aromas del Campo, se accede al hall que distribuye las habitaciones.

En esta planta se opta por la calidez del parqué de roble teñido en oscuro para el pavimento. Las paredes se revisten

con los mismos plafones lacados de la planta baja, integrando y ocultando las puertas de paso de esta planta. Las mismas tonalidades arena en paredes siguen presentes.

La suite principal dispone de un gran cabecero hasta el techo tapizado a medida, diseño de CirculoCuadrado, y unas cajoneras que hacen de mesillas, también diseño del estudio, presiden la sala. Frente a la cama se diseña un armario que cumple la función de almacenaje y acoge el televisor. De tránsito al baño de la suite se pasa por el vestidor, todo diseñado a medida por el estudio y realizado en madera de roble e iluminado con tira led cálida para una buena visibilidad de las prendas.

La habitación juvenil se distribuye en dos zonas, la de dormir y la de estudio. Toda la habitación sigue el mismo criterio del resto de la casa, utilizando los mismos materiales, dispuestos de diferente manera. ✖



PREMIOS INTERNACIONALES

Ideal Standard ha sido reconocida por los premios internacionales Red Dot Awards for Product Design 2022, recogiendo cuatro premios para tres gamas de sus colecciones Atelier basadas en el diseño, y el nuevo mezclador Ceraplan iX. www.idealstandard.es.



WATER GARDEN

Gancedo celebra el lanzamiento de Water Garden una fresca y contemporánea interpretación de los documentos de archivo de Sanderson. Los patrones de la colección son los ya famosos y conocidos dibujos donde conviven: imponentes flores, la peonía emperatriz y el árbol Fusang (árbol divino de Oriente "desde donde sale el sol") y elementos decorativos de estilo imperial como el Dragón chino. www.gancedo.com.



CEO DEL AÑO

Jordi Soler, CEO de Ramon Soler ha recibido el Premio CEO del Año en Diseño y Fabricación de Grifería Sanitaria, como reconocimiento a su experiencia y su papel en la dirección de la industria empresarial en España. www.ramonsoler.net.



AIRE PURO

Rowenta acaba de presentar su nuevo purificador de aire conectado Pure Home que detecta la contaminación en tiempo real y no solamente elimina el 100 % de los alérgenos, sino que también filtra el 99,99% de las partículas de aire tan pequeñas como los virus. www.rowenta.es.



RADIADORES DE BAÑO

En el nuevo Design Book de Tubes hay diferentes ambientes de baño donde se han instalado radiadores y calienta toallas de la firma. Muchos de ellos cuentan con accesorios en acabados especiales, como un gancho o un toallero, que los hace perfectos para el baño. www.tubesradiatori.com.

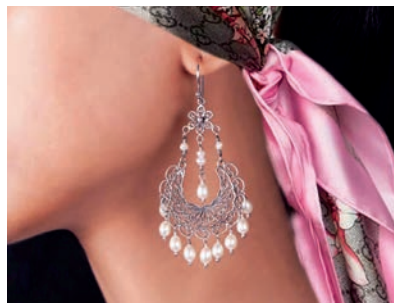

CARBON NEUTRAL

Homi Fashion&Jewels Exhibition ha presentado la excelencia de la bisutería y los accesorios de moda en su reciente edición celebrada en Fieramilano (Rho). Allí se han mostrado las novedades de la industria con una amplia gama de ofertas, destacando las tendencias para el futuro próximo. Una cita que fue "carbon neutral" porque todas las emisiones de CO2 producidas se neutralizaron por completo invirtiendo en el proyecto medioambiental "Photovoltaic Power Project". www.homifashionjewels.com.



CAFÉ RECIÉN HECHO

Las mañanas pueden empezar de la mejor manera con la función café de la Bora S Pure que hace la bebida perfecta. La función, en las dos zonas de cocción izquierdas de la placa, hace que preparar café sea increíblemente sencillo. www.bora.com.



ACCESORIOS MINIMALISTAS

Sion, de Gala, es la nueva colección de accesorios de baño de marcado estilo minimalista, en la que destaca la simplicidad en las líneas que dan forma a cada elemento, y muy moderna en sus detalles. De hecho, y siguiendo las tendencias más actuales, toda la gama está disponible en acabado cromo o negro. www.gala.es.



PLANTAS DE INTERIOR

Interflora, la marca que cuenta con una red de más de 1400 floristerías, apuesta por incorporar vegetación en el puesto de trabajo en casa para conseguir beneficios como reducir la ansiedad o aumentar la concentración. La Calathea o la Sansevieria, son algunas de las opciones para hacer de estos espacios un lugar estimulante y creativo. www.interflora.es.



MUEBLE MULTIFUNCIÓN

Nofer, firma dedicada a la fabricación de accesorios y complementos para baños y especializada en productos realizados en acero inoxidable, presenta Mumo, un mueble de baño compacto y multifunción que integra varias tareas, como un sistema multimodular con distintas combinaciones que se compone por varios elementos Item y el elemento Skin. www.nofer.com.



HÀBITAT VALÈNCIA 2022

València celebra este año el hito de ser la Capital Mundial de Diseño 2022, un hito que ha confluído Feria Valencia con la celebración, del 20 al 23 de septiembre de Feria Hábitat València, la histórica feria del mueble, iluminación y decoración que celebró la mayor muestra de la última década. www.feriahabitatvalencia.com.



LUZ NATURAL

Con el inicio del nuevo curso escolar, muchos padres se plantean cuáles son las formas en las que pueden ayudar a sus hijos para que su rendimiento sea óptimo. Velux, empresa danesa especializada en ventanas de tejados, ha recopilado las ventajas de llenar de luz natural y ventilación los espacios dedicados al estudio. www.velux.es.



INSPIRADA EN LA NATURALEZA

La nueva gama de cocina Beko ofrece tecnología y diseño para una cocina estéticamente más armónica con un abanico de soluciones para vivir de forma más saludable. www.beko.com.



MOSAICO ECOLÓGICO

Hisbalit participará en la 39ª edición de Cersaie, donde avanzará las últimas tendencias en mosaico vítreo para el 2023, ligadas al minimalismo, artesanía y sostenibilidad. El espacio de la firma está inspirado en la tierra. Un oasis de paz y diseño de más de 80 m2, con colores cálidos en donde se exhibirán las colecciones que la compañía lanzará el próximo año. www.hisbalit.com.



SALÓN NUDE

El Salón Nude seleccionó 22 proyectos de editoras, escuelas y estudios de diseño para participar en la cita tuvo lugar en septiembre. El Jurado, formado por los profesionales Nacho Lavernia, Eli Gutiérrez, Antonio Serrano, Enric Pastor y Marisa Santamaría, ha valorado la sensibilidad hacia la artesanía y el apoyo al único evento existente en España para conectar a los jóvenes creadores con la industria del diseño. www.nudegeneration.com.



COMPROMISO MEDIOAMBIENTAL

El especialista en material eléctrico y sistemas de automatización de edificios y viviendas, Jung Electro Ibérica, dará un nuevo paso para reducir aún más su impacto medioambiental y compensar su huella de carbono colaborando en la reforestación de un bosque quemado en el municipio barcelonés de El Bruc, como ya se está haciendo en la isla brasileña de Marajó, víctima de la tala ilegal. www.jungde.es.



HIGIENE ÍNTIMA CON AGUA

La firma de grifería Tres presenta nuevos acabados para sus duchas de mano Bidé, especialmente diseñadas para la higiene íntima. Esta solución permite disfrutar de los beneficios del agua frente al papel higiénico, sin necesidad de llevar a cabo grandes obras, únicamente es necesario instalar una toma de agua junto al inodoro. www.tresgriferia.com.



ROMPIENDO FRONTERAS

Casa en Chaflián, proyecto de arquitectura, diseño y construcción de Destudio, ha sido seleccionado como uno de los 25 mejores proyectos de vivienda del mundo por el portal de diseño Dezeen. Los Dezeen Awards cumplen su quinto año celebrando y premiando la mejor arquitectura del mundo en sus diferentes categorías. www.destudio.es.